รายงานสรุปการสำรวจสภาพเศรษฐกิจ สังคม และความคิดเห็นของประชาชน

รายงานสรุปการสำรวจสภาพเศรษฐกิจและสังคม ประจำปี 2568

โครงการ Chapter One All Ramintra

ถนนรามอินทรา แขวงอนุสาวรีย์ เขตบางเขน กรุงเทพมหานคร

นิติบุคคลอาคารชุด แชนเตอร์ วัน ออล รามอินทรา

ถนนรามอินทรา แขวงอนุสาวรีย์ เขตบางเขน

กรุงเทพมหานคร

จัดทำโดย

บริษัท ซี.อี.เอ็ม เทคโนโลยี (ไทยแลนด์) จำกัด

เลขที่ 31/8 หมู่ 13 ตำบลไร่จิง อำเภอสามพราณ

จังหวัดนครปฐม 73210

รายงานสรุปการสำรวจสภาพเศรษฐกิจและสังคม ประจำปี 2568

โครงการ แชนเตอร์ วัน ออล รามอินทรา (Chapter One All Ramintra)

1. บทนำ

นิติบุคคลอาคารชุด แชนเตอร์ วัน ออล รามอินทรา ได้มอบหมายให้ บริษัท ซี.อี.เอ็ม เทคโนโลยี (ไทยแลนด์) จำกัด เป็นผู้ดำเนินการสำรวจสภาพเศรษฐกิจและสังคม โครงการ แชนเตอร์ วัน ออล รามอินทรา (Chapter One All Ramintra) ตั้งอยู่ที่ ถนนรามอินทรา แขวงอนุสาวรีย์ เขตบางเขน กรุงเทพมหานคร มีรายละเอียดการดำเนินการ ดังนี้

2. วัตถุประสงค์การตรวจวัด

เพื่อทำการสำรวจสภาพเศรษฐกิจและสังคม จากนั้นนำข้อมูลที่ได้มาปรับปรุงแก้ไขและพัฒนาโครงการ

3. ขอบเขตการตรวจวัด

ดำเนินการสำรวจสภาพเศรษฐกิจและสังคม โครงการ แชนเตอร์ วัน ออล รามอินทรา (Chapter One All Ramintra) พื้นที่โครงการ ตั้งอยู่ที่ ถนนรามอินทรา แขวงอนุสาวรีย์ เขตบางเขน กรุงเทพมหานคร (รูปที่ 1) โดยมีรายละเอียดการสำรวจ ดังนี้

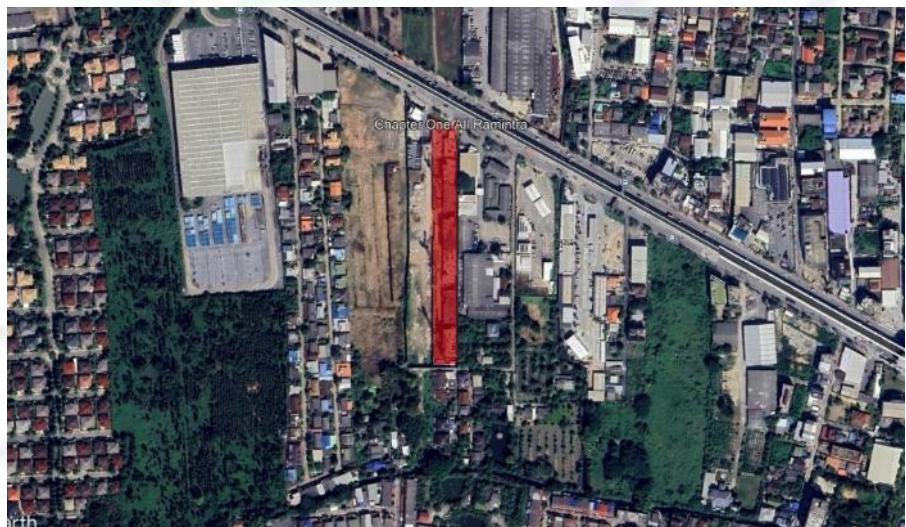

รูปที่ 1 แสดงตำแหน่งพื้นที่ตั้ง โครงการ แชนเตอร์ วัน ออล รามอินทรา (Chapter One All Ramintra)

พิกัด: 13°51'38.55"N 100°37'14.91"E

3.1 พื้นที่ติดโครงการ

ดำเนินการสำรวจสภาพเศรษฐกิจและสังคม บริเวณพื้นที่ติดโครงการ แชนเดอร์ วัน ออด รามอินทรา (Chapter One All Ramtintra) จำนวน 5 ตัวอย่าง (รูปที่ 2)



รูปที่ 2 แสดงพื้นที่ติดโครงการ

3.2 อาคาร/บ้านที่อยู่ถัดจากพื้นที่โครงการ ในระยะ 100 เมตร จากขอบเขตพื้นที่โครงการ

ดำเนินการสำรวจสภาพเศรษฐกิจและสังคม บริเวณอาคาร/บ้านที่อยู่ถัดจากพื้นที่โครงการ ในระยะ 100 เมตร จากขอบเขตพื้นที่โครงการ แชนเดอร์ วัน ออด รามอินทรา (Chapter One All Ramtintra) จำนวน 20 ตัวอย่าง (รูปที่ 3)



รูปที่ 3 แสดงอาคาร/บ้านที่อยู่ถัดจากพื้นที่โครงการ ในระยะ 100 เมตร
จากขอบเขตพื้นที่โครงการ

3.3 พื้นที่อ่อนไหวและหน่วยงานราชการ ในระยะ 1,000 เมตร จากขอบเขตพื้นที่โครงการ

ดำเนินการสำรวจสภาพเศรษฐกิจและสังคม บริเวณพื้นที่อ่อนไหวและหน่วยงานราชการ ในระยะ 1,000 เมตร จากขอบเขตพื้นที่โครงการ แชนเตอร์ วัน ออล รามอินทรา (Chapter One All Ramtintra) จำนวน 9 ตัวอย่าง (รูปที่ 4)



รูปที่ 4 แสดงพื้นที่อ่อนไหวและหน่วยงานราชการ ในระยะ 1,000 เมตร จากขอบเขตพื้นที่โครงการ

3.4 ชุมชนและหมู่บ้านในพื้นที่ศึกษา

ดำเนินการสำรวจสภาพเศรษฐกิจและสังคม บริเวณชุมชนและหมู่บ้านในพื้นที่ศึกษา โครงการ แชนเตอร์ วัน ออล รามอินทรา (Chapter One All Ramtintra) จำนวน 8 ตัวอย่าง (รูปที่ 5)

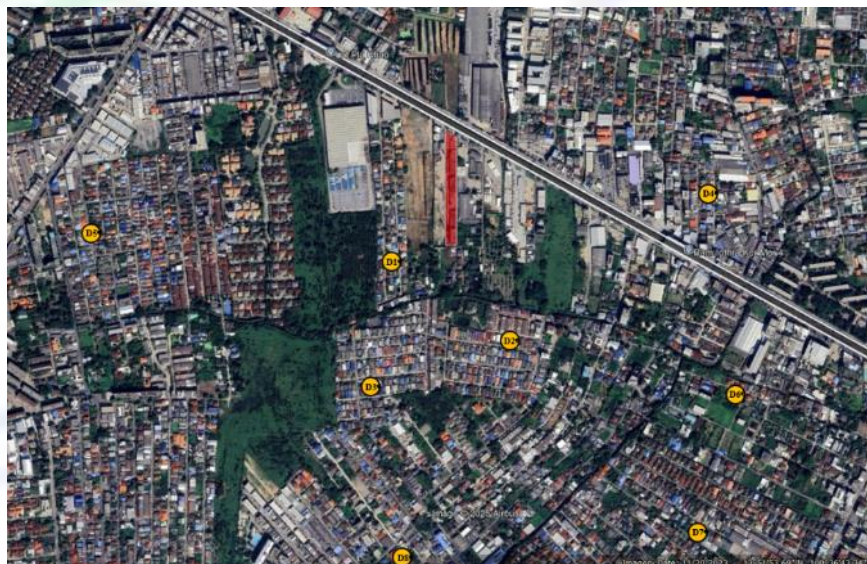

รูปที่ 5 แสดงพื้นที่ชุมชนและหมู่บ้านในพื้นที่ศึกษา

4.รายละเอียดการสำรวจสภาพเศรษฐกิจและสังคม

4.1 กำหนดจำนวนแบบสอบถามที่เหมาะสม

4.1.1 กรณีรายงานการวิเคราะห์ผลกระทบสิ่งแวดล้อม (Environmental impact assessment; EIA) มีการกำหนดจำนวนตัวอย่างครัวเรือนที่จะสำรวจความคิดเห็น

4.1.1.1 กรณีที่กำหนดจำนวนตัวอย่างครัวเรือนไม่มาก (≤ 200 ครัวเรือน) สามารถจัดทำแบบสอบถามตามจำนวนที่รายงานการวิเคราะห์ผลกระทบสิ่งแวดล้อม (EIA) กำหนดไว้ได้

4.1.1.2 กรณีที่กำหนดจำนวนตัวอย่างครัวเรือนมาก (> 200 ครัวเรือน) จะอ้างอิงตามหลักการของสังคมศาสตร์ โดยใช้สูตรคำนวณของ Taro Yamane (Yamane, Taro. Statistics: An introductory analysis. 3rd ed. Tokyo: Harper international edition, 1973) ที่ระดับความเชื่อมั่น 95% เนื่องจากเป็นสูตรที่ใช้คำนวณขนาดตัวอย่างในกรณีที่ทราบจำนวนประชากรแน่นอน ดังสมการต่อไปนี้

$$n = \frac{N}{1 + Ne^2}$$

เมื่อ n คือ ขนาดตัวอย่างที่เหมาะสมต่อการสำรวจความคิดเห็นภายในพื้นที่ศึกษา

N คือ จำนวนครัวเรือนทั้งหมดในพื้นที่ศึกษา

e คือ ความคลาดเคลื่อนที่ยอมรับได้ กำหนดให้ $e=0.05$

4.1.2 กรณีรายงานการวิเคราะห์ผลกระทบสิ่งแวดล้อม ไม่มีการกำหนดจำนวนตัวอย่างครัวเรือนที่จะสำรวจความคิดเห็น จะอ้างอิงตามหลักการของสังคมศาสตร์ โดยใช้สูตรคำนวณของ Taro Yamane ตามข้อ 4.1.1.2

4.2 การสำรวจสภาพเศรษฐกิจและสังคม

ในการสำรวจสภาพเศรษฐกิจและสังคมจะใช้แบบสอบถามเป็นเครื่องมือในการเก็บตัวอย่าง โดยแบบสอบถามจะแบ่งเป็น 4 กลุ่ม ได้แก่

- กลุ่มที่ 1 พื้นที่ติดโครงการ
- กลุ่มที่ 2 อาคาร/บ้านที่อยู่ติดจากพื้นที่โครงการ ในระยะ 100 เมตร จากขอบเขตพื้นที่โครงการ
- กลุ่มที่ 3 พื้นที่อ่อนไหวและหน่วยงานราชการ ในระยะ 1,000 เมตร จากขอบเขตพื้นที่โครงการ
- กลุ่มที่ 4 ผู้นำชุมชนและหมู่บ้านในพื้นที่ศึกษา

จากการสำรวจสภาพเศรษฐกิจและสังคม โครงการ แชนเดอร์ วัน ออล รามอินทรา (Chapter One All Ramtintra) ประจำปี 2568 จำนวน 4 กลุ่ม โดยกลุ่มที่ 1 พื้นที่ติดโครงการ จำนวน 5 ตัวอย่าง ไม่มีการตอบแบบสอบถามทั้ง 5 ฉบับ กลุ่มที่ 2 อาคาร/บ้านที่อยู่ติดจากพื้นที่โครงการ ในระยะ 100 เมตร จากขอบเขตพื้นที่โครงการ จำนวน 20 ตัวอย่าง มีการตอบแบบสอบถาม 2 ฉบับ กลุ่มที่ 3 พื้นที่อ่อนไหวและหน่วยงานราชการ ในระยะ 1,000 เมตร จากขอบเขตพื้นที่โครงการ จำนวน 9 ตัวอย่าง มีการตอบแบบสอบถาม 1 ฉบับ และกลุ่มที่ 4 ผู้นำชุมชนและหมู่บ้านในพื้นที่ศึกษา จำนวน 8 ตัวอย่าง มีการตอบแบบสอบถาม 8 ฉบับ ผลการสำรวจสภาพเศรษฐกิจและสังคมไม่สามารถเก็บ ตัวอย่างได้ตามจำนวนที่กำหนดไว้ เนื่องจากมีครัวเรือนที่ไม่พบผู้พักอาศัย ครัวเรือน/สถานประกอบการ บางส่วนไม่ประสงค์แสดงความคิดเห็น จึงไม่มีการตอบแบบสอบถาม

C.E.M.- Tech.

5. ผลการสำรวจสภาพเศรษฐกิจและสังคม

5.1 ผลการสำรวจสภาพเศรษฐกิจและสังคม ด้านข้อมูลทั่วไปของผู้ให้สัมภาษณ์

ผลการสำรวจสภาพเศรษฐกิจและสังคมบริเวณโครงการ โครงการ แชลเตอร์ วัน ออกลามอินทรา ด้านข้อมูลทั่วไปของผู้ให้สัมภาษณ์ แสดงดังตารางที่ 1 และภาคผนวก (ตารางที่ ผ-1)

ตารางที่ 1 ผลการสำรวจสภาพเศรษฐกิจและสังคม ด้านข้อมูลทั่วไปของผู้ให้สัมภาษณ์

รายละเอียด	จำนวน	ร้อยละ
1. เพศ		
- ชาย	7	63.64
- หญิง	3	27.27
- ไม่ระบุ	1	9.09
รวม	11	100
2. อายุ		
- 20-30 ปี	-	-
- 31-40 ปี	1	9.09
- 41-50 ปี	-	-
- 51-60 ปี	5	45.45
- มากกว่า 60 ปี	5	45.45
- ไม่ระบุ	-	-
รวม	11	100
3. สถานภาพการสมรส		
- โสด	1	9.09
- สมรส	10	90.91
- แยกกันอยู่	-	-
- ไม่ระบุ	-	-
รวม	11	100

ตารางที่ 1 ผลการสำรวจสภาพเศรษฐกิจและสังคม ด้านข้อมูลทั่วไปของผู้ให้สัมภาษณ์ (ต่อ)

รายละเอียด	จำนวน	ร้อยละ
4. ระดับการศึกษา		
- ประถมศึกษา	-	-
- มัธยมศึกษาตอนต้น	1	9.09
- มัธยมศึกษาตอนปลาย	1	9.09
- อาชีวศึกษา/อนุปริญญา	1	9.09
- ปริญญาตรี	7	63.64
- สูงกว่าปริญญาตรี	1	9.09
- ไม่ได้ศึกษา	-	-
- ไม่ระบุ	-	-
รวม	11	100
5. ศาสนา		
- พุทธ	10	90.91
- อิสลาม	-	-
- คริสต์	-	-
- ไม่ระบุ	1	9.09
รวม	11	100

5.2 ผลการสำรวจสภาพเศรษฐกิจและสังคม ด้านความคิดเห็นต่อความเป็นอยู่ของชุมชนหรือหมู่บ้าน

ผลการสำรวจสภาพเศรษฐกิจและสังคมบริเวณ โครงการ แชนเปเตอร์ วัน ออกลรามอินทรา ด้านความคิดเห็นต่อความเป็นอยู่ของชุมชนหรือหมู่บ้าน แสดงดังตารางที่ 2 และภาคผนวก (ตารางที่ ผ-2)

ตารางที่ 2 ผลการสำรวจสภาพเศรษฐกิจและสังคม ด้านความคิดเห็นต่อความเป็นอยู่ของชุมชนหรือหมู่บ้าน

รายละเอียด	จำนวน	ร้อยละ
1. ปัจจุบันในชุมชนที่ท่านอาศัยอยู่มีปัญหาสังคมต่อไปนี้หรือไม่ (ตอบได้มากกว่า 1 ข้อ)		
- ปัญหาการลักขโมย		
- มี	6	54.55
- ไม่มี	5	45.45
- ไม่ระบุ	-	-
รวม	11	100
- ปัญหาอาชญากรรม		
- มี	1	9.09
- ไม่มี	10	90.91
- ไม่ระบุ	-	-
รวม	11	100
- ปัญหาหาเสพติด		
- มี	2	18.18
- ไม่มี	9	81.82
- ไม่ระบุ	-	-
รวม	11	100
- ปัญหาการจราจรติดขัด		
- มี	5	45.45
- ไม่มี	6	54.55
- ไม่ระบุ	-	-
รวม	11	100
- ปัญหาความยากจน		
- มี	2	18.18
- ไม่มี	9	81.82
- ไม่ระบุ	-	-
รวม	11	100

ตารางที่ 2 ผลการสำรวจสภาพเศรษฐกิจและสังคม ด้านความคิดเห็นต่อความเป็นอยู่ของชุมชนหรือหมู่บ้าน (ต่อ)

รายละเอียด	จำนวน	ร้อยละ
1. ปัจจุบันในชุมชนที่ท่านอาศัยอยู่มีปัญหาสังคมต่อไปนี้หรือไม่ (ตอบได้มากกว่า 1 ข้อ) (ต่อ)		
- ปัญหาการว่างงาน		
- มี	4	36.36
- ไม่มี	7	63.64
- ไม่ระบุ	-	-
รวม	11	100
- ปัญหาการทะเลาะวิวาท		
- มี	-	-
- ไม่มี	11	100.00
- ไม่ระบุ	-	-
รวม	11	100
อื่นๆ ระบุ		
- มีการสร้างสะพานข้ามคลองสาธารณะประโยชน์ ผิดกฎหมายเพื่อใช้เป็นทางสัญจรผ่านชุมชนโดยมิได้รับ อนุญาต	1	9.09
- ไม่มี	10	90.91
รวม	11	100
2. ปัจจุบันท่านเลือกเดินทางไปทำงาน / ทำภารกิจประจำวันด้วยวิธีใด (บ่อยมากที่สุด)		
- รถยนต์ส่วนตัว	11	100.00
- รถจักรยานยนต์	-	-
- รถโดยสารประจำทาง	-	-
- อื่น ๆ ระบุ	-	-
- ไม่ระบุ	-	-
รวม	11	100

ตารางที่ 2 ผลการสำรวจสภาพเศรษฐกิจและสังคม ด้านความคิดเห็นต่อความเป็นอยู่ของชุมชนหรือหมู่บ้าน (ต่อ)

รายละเอียด	จำนวน	ร้อยละ
3. ท่านมีความคิดเห็นต่อสาธารณูปโภคพื้นฐานต่อไปนี้ในชุมชนที่ท่านอยู่อาศัยอย่างไร		
- ไฟฟ้า		
- พึงพอใจ	11	100.00
- ต้องปรับปรุง	-	-
- ไม่ระบุ	-	-
รวม	11	100
- น้ำประปา		
- พึงพอใจ	10	90.91
- ต้องปรับปรุง		
น้ำไม่พอใช้	1	9.09
- ไม่ระบุ	-	-
รวม	11	100
- ระบบกำจัดขยะมูลฝอย		
- พึงพอใจ	11	100.00
- ต้องปรับปรุง	-	-
- ไม่ระบุ	-	-
รวม	11	100
- โรงเรียน, สถานศึกษา		
- พึงพอใจ	10	90.91
- ต้องปรับปรุง	-	-
- ไม่ระบุ	1	9.09
รวม	11	100

ตารางที่ 2 ผลการสำรวจสภาพเศรษฐกิจและสังคม ด้านความคิดเห็นต่อความเป็นอยู่ของชุมชนหรือหมู่บ้าน (ต่อ)

รายละเอียด	จำนวน	ร้อยละ
3. ท่านมีความคิดเห็นต่อสาธารณูปโภคพื้นฐานต่อไปนี้ในชุมชนที่ท่านอยู่อาศัยอย่างไร		
- โรงพยาบาล		
- ฟังพอใจ	10	90.91
- ต้องปรับปรุง		
พื้นที่ใกล้เคียงมีแค่ รพ.เอกชน ไม่มี รพ.ของรัฐ	1	9.09
-ไม่ระบุ	-	-
รวม	11	100
อื่นๆ ระบุ		
-ปัญหาฝุ่น	1	9.09
ไม่มี	10	90.91
รวม	11	100
อื่นๆ ระบุ		
-ปัญหาที่กีดขวาง การจราจรไม่คล่องตัวในชั่วโมงเร่งด่วน	1	9.09
ไม่มี	10	90.91
รวม	11	100
อื่นๆ ระบุ		
-ปัญหาฝุ่นละออง, การจราจร, คนงานก่อสร้าง	1	9.09
ไม่มี	10	90.91
รวม	11	100

5.3 ผลการสำรวจสภาพเศรษฐกิจและสังคม ด้านความคิดเห็นที่มีต่อโครงการ

ผลการสำรวจสภาพเศรษฐกิจและสังคมบริเวณโครงการ แชนเปเตอร์ วัน ออล รามอินทรา ด้านความคิดเห็นที่มีต่อโครงการในปัจจุบัน แสดงดังตารางที่ 3 และภาคผนวก (ตารางที่ ผ-3 ถึงตารางที่ ผ-6)

ตารางที่ 3 ผลการสำรวจสภาพเศรษฐกิจและสังคม ด้านความคิดเห็นที่มีต่อโครงการในปัจจุบัน

ผลกระทบ	ไม่ได้รับ		ได้รับ		ระดับน้อยที่สุด		ระดับน้อย		ระดับปานกลาง		ระดับมาก		ระดับมากที่สุด		ค่าเฉลี่ย	ค่าเบี่ยงเบนมาตรฐาน	ระดับผลกระทบ
	จำนวน	ร้อยละ	จำนวน	ร้อยละ	จำนวน	ร้อยละ	จำนวน	ร้อยละ	จำนวน	ร้อยละ	จำนวน	ร้อยละ	จำนวน	ร้อยละ			
1. ผลดีต่อชุมชน																	
1. เศรษฐกิจโดยรวมในชุมชนดีขึ้น	6	54.55	5	45.45	-	-	1	9.09	3	27.27	1	9.09	-	-	3.00	0.71	ปานกลาง
2. มีอัตราการจ้างงานเพิ่มมากขึ้น	5	45.45	6	54.55	1	9.09	2	18.18	2	18.18	1	9.09	-	-	2.50	1.05	น้อย
3. การค้าขายของร้านค้าปลีกและธุรกิจบริการต่างๆดีขึ้น	4	36.36	7	63.64	-	-	3	27.27	2	18.18	2	18.18	-	-	2.86	0.90	ปานกลาง
4. ที่ดินบริเวณใกล้เคียงมีราคาที่สูงขึ้น	4	36.36	7	63.64	-	-	1	9.09	2	18.18	2	18.18	2	18.18	3.71	1.11	มาก
5. ความเป็นอยู่ในชุมชนดีขึ้น	4	36.36	7	63.64	-	-	2	18.18	3	27.27	2	18.18	-	-	3.00	0.82	ปานกลาง
6. อื่นๆ ระบุ “ชุมชนที่อยู่เป็นข้าราชการส่วนใหญ่ และเป็นผู้สูงอายุ ย่อมต้องการความสงบไม่พลุกพลانب “	10	90.91	1	9.09	-	-	1	9.09	-	-	-	-	-	-	2.00	-	น้อย
2. ผลกระทบต่อชุมชน					-	-											
1. ปัญหาฝุ่นละออง/อากาศเสีย	2	18.18	9	81.82	-	-	3	27.27	3	27.27	2	18.18	1	9.09	3.11	1.05	ปานกลาง
2. ปัญหาเสียงดังรบกวน	5	45.45	6	54.55	1	9.09	2	18.18	2	18.18	1	9.09	-	-	2.50	1.05	น้อย
3. ปัญหาการอพยพ/ย้ายถิ่นฐาน	5	45.45	6	54.55	1	9.09	2	18.18	3	27.27	-	-	-	-	2.33	0.82	น้อย
4. ปัญหาน้ำเน่าเสีย	4	36.36	7	63.64	1	9.09	2	18.18	3	27.27	-	-	1	9.09	2.71	1.25	ปานกลาง

ตารางที่ 3 ผลการสำรวจสภาพเศรษฐกิจและสังคม ด้านความคิดเห็นที่มีต่อโครงการในปัจจุบัน (ต่อ)

ผลกระทบ	ไม่ได้รับ		ได้รับ		ระดับน้อยที่สุด		ระดับน้อย		ระดับปานกลาง		ระดับมาก		ระดับมากที่สุด		ค่าเฉลี่ย	ค่าเบี่ยงเบนมาตรฐาน	ระดับผลกระทบ
	จำนวน	ร้อยละ	จำนวน	ร้อยละ	จำนวน	ร้อยละ	จำนวน	ร้อยละ	จำนวน	ร้อยละ	จำนวน	ร้อยละ	จำนวน	ร้อยละ			
2. ผลกระทบต่อชุมชน (ต่อ)																	
5. ปัญหาขยะมูลฝอย	4	36.36	7	63.64	1	9.09	1	9.09	4	36.36	-	-	1	9.09	2.86	1.21	ปานกลาง
6. ปัญหาอาคารโครงการบดบังสัญญาณวิทยุโทรทัศน์	4	36.36	7	63.64	1	9.09	1	9.09	4	36.36	-	-	1	9.09	2.86	1.21	ปานกลาง
7. ปัญหาการจราจรติดขัด	3	27.27	8	72.73	-	-	-	-	5	45.45	1	9.09	2	18.18	3.63	0.92	มาก
8. ปัญหาการอาคารโครงการบดบังทิศทางลม	4	36.36	7	63.64	1	9.09	1	9.09	4	36.36	1	9.09	-	-	2.71	0.95	ปานกลาง
9. ปัญหาน้ำประปามีแรงดันต่ำลง	5	45.45	6	54.55	1	9.09	1	9.09	4	36.36	-	-	-	-	2.50	0.84	น้อย
10. ปัญหาท่อระบายน้ำอุดตัน	4	36.36	7	63.64	1	9.09	1	9.09	4	36.36	-	-	1	9.09	2.86	1.21	ปานกลาง
11. ปัญหาไฟฟ้าตกหรือกระแสไฟฟ้าไม่เพียงพอ	5	45.45	6	54.55	1	9.09	1	9.09	4	36.36	-	-	-	-	2.50	0.84	น้อย
12. ผลกระทบต่อสุขภาพ เช่น โรคเกี่ยวกับทางเดินหายใจ ระบบการได้ยิน อุบัติเหตุ ฯลฯ	4	36.36	7	63.64	1	9.09	1	9.09	4	36.36	-	-	1	9.09	2.86	1.21	ปานกลาง
13. ปัญหาในการเพิ่มภาระให้กับโรงพยาบาลในพื้นที่	5	45.45	6	54.55	1	9.09	1	9.09	4	36.36	-	-	-	-	2.50	0.84	น้อย
14. ปัญหาการเกิดเพลิงไหม้และลูกกลมไปยังพื้นที่ข้างเคียง	5	45.45	6	54.55	1	9.09	2	18.18	3	27.27	-	-	-	-	2.33	0.82	น้อย
15.อื่นๆ ระบุ	-	-	-	-	-	-	-	-	-	-	-	-	-	-	-	-	-

หมายเหตุ : ค่าเฉลี่ย 4.51-5.00 ระดับมากที่สุด
 ค่าเฉลี่ย 3.51-4.50 ระดับมาก
 ค่าเฉลี่ย 2.51-3.50 ระดับปานกลาง
 ค่าเฉลี่ย 1.51-2.50 ระดับน้อย
 ค่าเฉลี่ย 1.00-1.50 ระดับน้อยที่สุด

5.4 ผลการสำรวจสภาพเศรษฐกิจและสังคม ด้านข้อเสนอแนะสำหรับโครงการ

ผลการสำรวจสภาพเศรษฐกิจและสังคมบริเวณโครงการ แชนเดอร์ วัน ออล รามอินทรา ด้านข้อเสนอแนะสำหรับโครงการ แสดงดังตารางที่ 4 และภาคผนวก (ตารางที่ ผ-7)

ตารางที่ 4 ผลการสำรวจสภาพเศรษฐกิจและสังคม ด้านข้อเสนอแนะสำหรับโครงการ

รายละเอียด	จำนวน	ร้อยละ
- มี ระบุ		
โดยรวมแล้วไม่ต้องการให้ก่อสร้าง	1	9.09
- ไม่มี	10	90.91
รวม	11	100

6. สรุปผลการสำรวจสภาพเศรษฐกิจและสังคม

จากการสำรวจสภาพเศรษฐกิจและสังคม โครงการ แชนเดอร์ วัน ออล รามอินทรา ประจำปี 2568 จำนวน 4 กลุ่ม โดยกลุ่มที่ 1 พื้นที่ติดโครงการ จำนวน 5 ตัวอย่าง ไม่มีการตอบแบบสอบถามทั้ง 5 ฉบับ กลุ่มที่ 2 อาคาร/บ้านที่อยู่ถัดจากพื้นที่โครงการในระยะ 100 เมตร จากขอบเขตพื้นที่โครงการ จำนวน 20 ตัวอย่าง มีการตอบแบบสอบถาม 2 ฉบับ กลุ่มที่ 3 พื้นที่อ่อนไหวและหน่วยงานราชการ ในระยะ 1,000 เมตร จากขอบเขตพื้นที่โครงการ จำนวน 9 ตัวอย่าง มีการตอบแบบสอบถาม 1 ฉบับ และกลุ่มที่ 4 ผู้นำชุมชนและหมู่บ้านในพื้นที่ศึกษา จำนวน 8 ตัวอย่าง มีการตอบแบบสอบถาม 8 ฉบับ โดยสรุปผลการสำรวจความคิดเห็นที่มีต่อการก่อสร้างโครงการ ได้ดังนี้

1. ด้านข้อมูลทั่วไปของผู้ให้สัมภาษณ์

ลักษณะของข้อมูลทั่วไปที่สำคัญ ได้แก่ เพศ อายุ สถานภาพการสมรส ระดับการศึกษา และศาสนา โดยผู้ตอบแบบสอบถามส่วนใหญ่เป็นเพศชาย (ร้อยละ 63.64) มีช่วงอายุตั้งแต่ 51-60 ปีและช่วงอายุมากกว่า 60 ปี (ร้อยละ 45.45) สถานภาพการสมรสส่วนใหญ่เป็นสมรส (ร้อยละ 90.91) การศึกษาส่วนใหญ่ได้รับการศึกษาระดับปริญญาตรี (ร้อยละ 63.64) ด้านการนับถือศาสนาส่วนใหญ่ นับถือศาสนาพุทธ (ร้อยละ 90.91)

2. ด้านความคิดเห็นต่อความเป็นอยู่ของชุมชนหรือหมู่บ้าน

2.1 ด้านปัญหาสังคมที่อาศัยอยู่ในปัจจุบัน

อันดับที่ 1 ปัญหาการลักขโมย (ร้อยละ 54.55)

อันดับที่ 2 ปัญหาการจราจรติดขัด (ร้อยละ 45.45)

อันดับที่ 3 ปัญหาการว่างงาน (ร้อยละ 36.36)

2.2 ด้านการเดินทางไปทำงาน หรือทำภารกิจประจำวัน

อันดับที่ 1 รถยนต์ส่วนตัว (ร้อยละ 100.00)

2. ด้านความคิดเห็นต่อความเป็นอยู่ของชุมชนหรือหมู่บ้าน (ต่อ)

2.3 ด้านระบบสาธารณูปโภคพื้นฐาน

อันดับที่ 1 ไฟฟ้า และระบบกำจัดขยะมูลฝอย มีความพึงพอใจ (ร้อยละ 100.00)

อันดับที่ 2 น้ำประปา , โรงเรียน สถานศึกษา และ โรงพยาบาล มีความพึงพอใจ (ร้อยละ 90.91)

อันดับที่ 3 ปัญหาฝุ่น, ปัญหาที่ก่อกวน การจราจรไม่คล่องตัวในช่วงโมงเร่งด่วนและปัญหาฝุ่น
ละออง,การจราจร,คนงานก่อสร้าง มีความพึงพอใจ (ร้อยละ 9.09)

3. ความคิดเห็นที่มีต่อโครงการที่ได้รับในปัจจุบัน

3.1 ผลดีต่อชุมชน

มีผู้ไม่ได้รับผลดีต่อการเกิดขึ้นของโครงการในแต่ละด้าน ร้อยละ 36.36 - ร้อยละ 90.91 และ
มีผู้ได้รับผลดีต่อการเกิดขึ้นของโครงการในแต่ละด้าน 3 อันดับแรก ดังนี้

อันดับที่ 1 ที่ดินบริเวณใกล้เคียงมีราคาที่สูงขึ้น (ร้อยละ 63.64) ได้รับผลกระทบอยู่ในระดับมาก
การค้าขายของร้านค้าปลีกและธุรกิจบริการต่างๆดีขึ้นและความเป็นอยู่ในชุมชนดีขึ้น
(ร้อยละ 63.64) ได้รับผลกระทบอยู่ในระดับปานกลาง

อันดับที่ 2 มีอัตราการจ้างงานเพิ่มมากขึ้น (ร้อยละ 54.55) ได้รับผลกระทบอยู่ในระดับน้อย

อันดับที่ 3 เศรษฐกิจโดยรวมในชุมชนดีขึ้น (ร้อยละ 45.45) ได้รับผลกระทบอยู่ในระดับ
ปานกลาง

3.2 ผลกระทบต่อชุมชน

มีผู้ไม่ได้รับผลกระทบต่อการเกิดขึ้นของโครงการในแต่ละด้าน ร้อยละ 18.18 - ร้อยละ 45.45
และมีผู้ได้รับผลกระทบต่อการเกิดขึ้นของโครงการในแต่ละด้าน 3 อันดับแรก ดังนี้

อันดับที่ 1 ปัญหาฝุ่นละออง/อากาศเสีย (ร้อยละ 81.82) ได้รับผลกระทบอยู่ในระดับปานกลาง

อันดับที่ 2 ปัญหาการจราจรติดขัด (ร้อยละ 72.73) ได้รับผลกระทบอยู่ในระดับมาก

อันดับที่ 3 ปัญหาน้ำเน่าเสีย , ปัญหาขยะมูลฝอย , ปัญหาอาคารโครงการบดบังสัญญาณวิทยุ
โทรทัศน์ , ปัญหาการอาคารโครงการบดบังทิศทางลม , ปัญหาท่อระบายน้ำอุดตัน
และผลกระทบต่อสุขภาพ เช่น โรคเกี่ยวกับทางเดินหายใจ ระบบการได้ยิน อุบัติเหตุ
 ฯลฯ (ร้อยละ 63.64) ได้รับผลกระทบอยู่ในระดับปานกลาง

6. ข้อเสนอแนะของชุมชนที่มีต่อโครงการ

- โดยรวมแล้วไม่ต้องการให้ก่อสร้าง

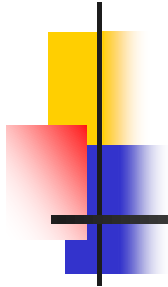

ภาคผนวก

- ผลการสำรวจสภาพเศรษฐกิจและสังคม จำแนกตามกลุ่มตัวอย่าง

การสำรวจสภาพเศรษฐกิจและสังคม ด้านข้อมูลทั่วไปของผู้ให้สัมภาษณ์

ตารางที่ ผ-1 ผลการสำรวจสภาพเศรษฐกิจและสังคม ด้านข้อมูลทั่วไปของผู้ให้สัมภาษณ์

รายละเอียด	พื้นที่ติดโครงการ		อาคาร/บ้าน ในระยะ 100 เมตร		พื้นที่อ่อนไหวและ หน่วยงานราชการ		ผู้นำชุมชนและหมู่บ้าน ในพื้นที่ศึกษา	
	จำนวน	ร้อยละ	จำนวน	ร้อยละ	จำนวน	ร้อยละ	จำนวน	ร้อยละ
1. เพศ								
- ชาย	-	-	2	100.00	-	-	5	62.50
- หญิง	-	-	-	-	-	-	3	37.50
- ไม่ระบุ	-	-	-	-	1	100.00	-	-
รวม	-	-	2	100	1	100	8	100
2. อายุ								
- 20-30 ปี	-	-	-	-	-	-	-	-
- 31-40 ปี	-	-	1	50.00	-	-	-	-
- 41-50 ปี	-	-	-	-	-	-	-	-
- 51-60 ปี	-	-	-	-	1	100.00	4	50.00
- มากกว่า 60 ปี	-	-	1	50.00	-	-	4	50.00
- ไม่ระบุ	-	-	-	-	-	-	-	-
รวม	-	-	2	100	1	100	8	100
3. สถานภาพการ สมรส								
- โสด	-	-	1	50.00	-	-	-	-
- สมรส	-	-	1	50.00	1	100.00	8	100.00
- แยกกันอยู่	-	-	-	-	-	-	-	-
- ไม่ระบุ	-	-	-	-	-	-	-	-
รวม	-	-	2	100	1	100	8	100

ตารางที่ ผ-1 ผลการสำรวจสภาพเศรษฐกิจและสังคม ด้านข้อมูลทั่วไปของผู้ให้สัมภาษณ์ (ต่อ)

รายละเอียด	พื้นที่ติดโครงการ		อาคาร/บ้าน ในระยะ 100 เมตร		พื้นที่อ่อนไหวและ หน่วยงานราชการ		ผู้นำชุมชนและ หมู่บ้านในพื้นที่ศึกษา	
	จำนวน	ร้อยละ	จำนวน	ร้อยละ	จำนวน	ร้อยละ	จำนวน	ร้อยละ
4. ระดับการศึกษา								
- ประถมศึกษา	-	-	-	-	-	-	-	-
- มัธยมศึกษาตอนต้น	-	-	-	-	-	-	1	12.50
- มัธยมศึกษาตอนปลาย	-	-	1	50.00	-	-	-	-
- อาชีวศึกษา/ อนุปริญญา	-	-	-	-	1	100.00	-	-
- ปริญญาตรี	-	-	-	-	-	-	7	87.50
- สูงกว่าปริญญาตรี	-	-	1	50.00	-	-	-	-
- ไม่ได้ศึกษา	-	-	-	-	-	-	-	-
- ไม่ระบุ	-	-	-	-	-	-	-	-
รวม	-	-	2	100	1	100	8	100
5. ศาสนา								
- พุทธ	-	-	2	100.00	1	100.00	7	87.50
- อิสลาม	-	-	-	-	-	-	-	-
- คริสต์	-	-	-	-	-	-	-	-
- ไม่ระบุ	-	-	-	-	-	-	1	12.50
รวม	-	-	2	100	1	100	8	100

การสำรวจสภาพเศรษฐกิจและสังคม ด้านความคิดเห็นต่อความเป็นอยู่ของชุมชนหรือหมู่บ้าน

ตารางที่ ผ-2 ผลการสำรวจสภาพเศรษฐกิจและสังคม ด้านความคิดเห็นต่อความเป็นอยู่ของชุมชนหรือหมู่บ้าน

รายละเอียด	พื้นที่ติดโครงการ		อาคาร/บ้าน ในระยะ 100 เมตร		พื้นที่อ่อนไหวและ หน่วยงานราชการ		ผู้นำชุมชนและ หมู่บ้านในพื้นที่ศึกษา	
	จำนวน	ร้อยละ	จำนวน	ร้อยละ	จำนวน	ร้อยละ	จำนวน	ร้อยละ
1. ปัจจุบันในชุมชนที่ทำนอ้ายอยู่มีปัญหาสังคมต่อไปนี้หรือไม่ (ตอบได้มากกว่า 1 ข้อ)								
- ปัญหาการลักขโมย								
- มี	-	-	2	100.00	-	-	4	50.00
- ไม่มี	-	-	-	-	1	100.00	4	50.00
- ไม่ระบุ	-	-	-	-	-	-	-	-
รวม	-	-	2	100	1	100	8	100
- ปัญหาอาชญากรรม								
- มี	-	-	1	50.00	-	-	-	-
- ไม่มี	-	-	1	50.00	1	100.00	8	100.00
- ไม่ระบุ	-	-	-	-	-	-	-	-
รวม	-	-	2	100	1	100	8	100
- ปัญหายาเสพติด								
- มี	-	-	1	50.00	-	-	1	12.50
- ไม่มี	-	-	1	50.00	1	100.00	7	87.50
- ไม่ระบุ	-	-	-	-	-	-	-	-
รวม	-	-	2	100	1	100	8	100
- ปัญหาการจราจร ติดขัด								
- มี	-	-	1	50.00	1	100.00	3	37.50
- ไม่มี	-	-	1	50.00	-	-	5	62.50
- ไม่ระบุ	-	-	-	-	-	-	-	-
รวม	-	-	2	100	1	100	8	100
- ปัญหาความยากจน								
- มี	-	-	-	-	-	-	2	25.00
- ไม่มี	-	-	2	100.00	1	100.00	6	75.00
- ไม่ระบุ	-	-	-	-	-	-	-	-
รวม	-	-	2	100	1	100	8	100

ตารางที่ ผ-2 ผลการสำรวจสภาพเศรษฐกิจและสังคม ด้านความคิดเห็นต่อความเป็นอยู่ของชุมชนหรือหมู่บ้าน (ต่อ)

รายละเอียด	พื้นที่ติดโครงการ		อาคาร/บ้าน ในระยะ 100 เมตร		พื้นที่อ่อนไหวและ หน่วยงานราชการ		ผู้นำชุมชนและ หมู่บ้านในพื้นที่ศึกษา	
	จำนวน	ร้อยละ	จำนวน	ร้อยละ	จำนวน	ร้อยละ	จำนวน	ร้อยละ
1. ปัจจุบันในชุมชนที่ท่านอาศัยอยู่มีปัญหาสังคมต่อไปนี้หรือไม่ (ตอบได้มากกว่า 1 ข้อ) (ต่อ)								
- ปัญหาการว่างงาน								
- มี	-	-	-	-	-	-	4	50.00
- ไม่มี	-	-	2	100.00	1	100.00	4	50.00
- ไม่ระบุ	-	-	-	-	-	-	-	-
รวม	-	-	2	100	1	100	8	100
- ปัญหาการทะเลาะวิวาท								
- มี	-	-	-	-	-	-	-	-
- ไม่มี	-	-	2	100.00	1	100.00	8	100.00
- ไม่ระบุ	-	-	-	-	-	-	-	-
รวม	-	-	2	100	1	100	8	100
อื่นๆ ระบุ								
- มีการสร้างสะพานข้ามคลองสาธารณะประโยชน์ ผิดกฎหมายเพื่อใช้เป็นทางสัญจรผ่านชุมชนโดยมิได้รับอนุญาต	-	-	-	-	-	-	1	12.50
- ไม่มี	-	-	2	100.00	1	100.00	7	87.50
รวม	-	-	2	100	1	100	8	100

ตารางที่ ผ-2 ผลการสำรวจสภาพเศรษฐกิจและสังคม ด้านความคิดเห็นต่อความเป็นอยู่ของชุมชนหรือหมู่บ้าน (ต่อ)

รายละเอียด	พื้นที่ติดโครงการ		อาคาร/บ้าน ในระยะ 100 เมตร		พื้นที่อ่อนไหวและ หน่วยงานราชการ		ผู้นำชุมชนและ หมู่บ้านในพื้นที่ศึกษา	
	จำนวน	ร้อยละ	จำนวน	ร้อยละ	จำนวน	ร้อยละ	จำนวน	ร้อยละ
2. ปัจจุบันท่านเลือกเดินทางไปทำงาน / ทำภารกิจประจำวันด้วยวิธีใด (บ่อยมากที่สุด)								
- รถยนต์ส่วนตัว	-	-	2	100.00	1	100.00	8	100.00
- รถจักรยานยนต์	-	-	-	-	-	-	-	-
- รถโดยสารประจำทาง	-	-	-	-	-	-	-	-
- อื่น ๆ ระบุ	-	-	-	-	-	-	-	-
- ไม่ระบุ	-	-	-	-	-	-	-	-
รวม	-	-	2	100	1	100	8	100
3. ท่านมีความคิดเห็นต่อสาธารณูปโภคพื้นฐานต่อไปนี้ในชุมชนที่ท่านอยู่อาศัยอย่างไร								
- ไฟฟ้า								
- พึงพอใจ	-	-	2	100.00	1	100.00	8	100.00
- ต้องปรับปรุง	-	-	-	-	-	-	-	-
- ไม่ระบุ	-	-	-	-	-	-	-	-
รวม	-	-	2	100	1	100	8	100
- น้ำประปา								
- พึงพอใจ	-	-	1	50.00	1	100.00	8	100.00
- ต้องปรับปรุง								
น้ำไม่พอใช้	-	-	1	50.00	-	-	-	-
- ไม่ระบุ	-	-	-	-	-	-	-	-
รวม	-	-	2	100	1	100	8	100

ตารางที่ ผ-2 ผลการสำรวจสภาพเศรษฐกิจและสังคม ด้านความคิดเห็นต่อความเป็นอยู่ของชุมชนหรือหมู่บ้าน (ต่อ)

รายละเอียด	พื้นที่ติดโครงการ		อาคาร/บ้าน ในระยะ 100 เมตร		พื้นที่อ่อนไหวและ หน่วยงานราชการ		ผู้นำชุมชนและหมู่บ้าน ในพื้นที่ศึกษา	
	จำนวน	ร้อยละ	จำนวน	ร้อยละ	จำนวน	ร้อยละ	จำนวน	ร้อยละ
3. ท่านมีความคิดเห็นต่อสาธารณูปโภคพื้นฐานต่อไปนี้ในชุมชนที่ท่านอยู่อาศัยอย่างไร (ต่อ)								
- ระบบกำจัดขยะมูลฝอย								
- พึงพอใจ	-	-	2	100.00	1	100.00	8	100.00
- ต้องปรับปรุง	-	-	-	-	-	-	-	-
- ไม่ระบุ	-	-	-	-	-	-	-	-
รวม	-	-	2	100	1	100	8	100
- โรงเรียน, สถานศึกษา								
- พึงพอใจ	-	-	2	100.00	1	100.00	7	87.50
- ต้องปรับปรุง	-	-	-	-	-	-	-	-
- ไม่ระบุ	-	-	-	-	-	-	1	12.50
รวม	-	-	2	100	1	100	8	100
- โรงพยาบาล								
- พึงพอใจ	-	-	2	100.00	1	100.00	7	87.50
- ต้องปรับปรุง								
พื้นที่ใกล้เคียงมีแต่ รพ.เอกชน ไม่มี รพ. ของรัฐ	-	-	-	-	-	-	1	12.50
- ไม่ระบุ	-	-	-	-	-	-	-	-
รวม	-	-	2	100	1	100	8	100
อื่นๆ ระบุ								
- ปัญหาฝุ่น	-	-	-	-	-	-	1	12.50
- ไม่มี	-	-	2	100.00	1	100.00	7	87.50
รวม	-	-	2	100	1	100	8	100

ตารางที่ ผ-2 ผลการสำรวจสภาพเศรษฐกิจและสังคม ด้านความคิดเห็นต่อความเป็นอยู่ของชุมชนหรือหมู่บ้าน (ต่อ)

รายละเอียด	พื้นที่ติดโครงการ		อาคาร/บ้าน ในระยะ 100 เมตร		พื้นที่อ่อนไหวและ หน่วยงานราชการ		ผู้นำชุมชนและหมู่บ้าน ในพื้นที่ศึกษา	
	จำนวน	ร้อยละ	จำนวน	ร้อยละ	จำนวน	ร้อยละ	จำนวน	ร้อยละ
3. ท่านมีความคิดเห็นต่อสาธารณูปโภคพื้นฐานต่อไปนี้ในชุมชนที่ท่านอยู่อาศัยอย่างไร (ต่อ)								
อื่นๆ ระบุ								
-ปัญหาที่กลับรถ การจราจรไม่คล่องตัว ในช่วงโมงเร่งด่วน	-	-	-	-	-	-	1	12.50
ไม่มี	-	-	2	100.00	1	100.00	7	87.50
รวม	-	-	2	100	1	100	8	100
อื่นๆ ระบุ								
-ปัญหาฝุ่นละออง, การจราจร, คนงาน ก่อสร้าง	-	-	-	-	-	-	1	12.50
ไม่มี	-	-	2	100.00	1	100.00	7	87.50
รวม	-	-	2	100	1	100	8	100

การสำรวจสภาพเศรษฐกิจและสังคม ด้านผลกระทบที่ได้รับจากโครงการ

ตารางที่ ผ-3 ผลการสำรวจสภาพเศรษฐกิจและสังคม ด้านผลกระทบที่ได้รับจากโครงการ กลุ่มที่ 1 พื้นที่ติดโครงการ

ผลกระทบ	ไม่ได้รับ		ได้รับ		ระดับน้อยที่สุด		ระดับน้อย		ระดับปานกลาง		ระดับมาก		ระดับมากที่สุด		ค่าเฉลี่ย	ค่าเบี่ยงเบนมาตรฐาน	ระดับผลกระทบ
	จำนวน	ร้อยละ	จำนวน	ร้อยละ	จำนวน	ร้อยละ	จำนวน	ร้อยละ	จำนวน	ร้อยละ	จำนวน	ร้อยละ	จำนวน	ร้อยละ			
1. ผลดีต่อชุมชน																	
1. เศรษฐกิจโดยรวมในชุมชนดีขึ้น	-	-	-	-	-	-	-	-	-	-	-	-	-	-	-	-	-
2. มีอัตราการจ้างงานเพิ่มมากขึ้น	-	-	-	-	-	-	-	-	-	-	-	-	-	-	-	-	-
3. การค้าขายของร้านค้าปลีกและธุรกิจบริการต่างๆดีขึ้น	-	-	-	-	-	-	-	-	-	-	-	-	-	-	-	-	-
4. ที่ดินบริเวณใกล้เคียงมีราคาที่สูงขึ้น	-	-	-	-	-	-	-	-	-	-	-	-	-	-	-	-	-
5. ความเป็นอยู่ในชุมชนดีขึ้น	-	-	-	-	-	-	-	-	-	-	-	-	-	-	-	-	-
6. อื่นๆ ระบุ	-	-	-	-	-	-	-	-	-	-	-	-	-	-	-	-	-
2. ผลกระทบต่อชุมชน																	
1. ปัญหาฝุ่นละออง/อากาศเสีย	-	-	-	-	-	-	-	-	-	-	-	-	-	-	-	-	-
2. ปัญหาเสียงดังรบกวน	-	-	-	-	-	-	-	-	-	-	-	-	-	-	-	-	-
3. ปัญหาการอพยพ/ย้ายถิ่นฐาน	-	-	-	-	-	-	-	-	-	-	-	-	-	-	-	-	-
4. ปัญหาน้ำเน่าเสีย	-	-	-	-	-	-	-	-	-	-	-	-	-	-	-	-	-
5. ปัญหาขยะมูลฝอย	-	-	-	-	-	-	-	-	-	-	-	-	-	-	-	-	-
6. ปัญหาอาคารโครงการบดบังสัญญาณวิทยุโทรทัศน์	-	-	-	-	-	-	-	-	-	-	-	-	-	-	-	-	-
7. ปัญหาการจราจรติดขัด	-	-	-	-	-	-	-	-	-	-	-	-	-	-	-	-	-

ตารางที่ ผ-3 ผลการสำรวจสภาพเศรษฐกิจและสังคม ด้านผลกระทบที่ได้รับจากโครงการ กลุ่มที่ 1 พื้นที่ติดโครงการ (ต่อ)

ผลกระทบ	ไม่ได้รับ		ได้รับ		ระดับน้อยที่สุด		ระดับน้อย		ระดับปานกลาง		ระดับมาก		ระดับมากที่สุด		ค่าเฉลี่ย	ค่าเบี่ยงเบนมาตรฐาน	ระดับผลกระทบ
	จำนวน	ร้อยละ	จำนวน	ร้อยละ	จำนวน	ร้อยละ	จำนวน	ร้อยละ	จำนวน	ร้อยละ	จำนวน	ร้อยละ	จำนวน	ร้อยละ			
2. ผลกระทบต่อชุมชน (ต่อ)																	
8.ปัญหาการอาคารโครงการบดบังทิศทางลม	-	-	-	-	-	-	-	-	-	-	-	-	-	-	-	-	-
9.ปัญหาน้ำประปามีแรงดันต่ำลง	-	-	-	-	-	-	-	-	-	-	-	-	-	-	-	-	-
10.ปัญหาท่อระบายน้ำอุดตัน	-	-	-	-	-	-	-	-	-	-	-	-	-	-	-	-	-
11.ปัญหาไฟฟ้าตกหรือกระแสไฟฟ้าไม่เพียงพอ	-	-	-	-	-	-	-	-	-	-	-	-	-	-	-	-	-
12.ผลกระทบต่อสุขภาพ เช่น โรคเกี่ยวกับทางเดินหายใจ ระบบการได้ยิน อุบัติเหตุ ฯลฯ	-	-	-	-	-	-	-	-	-	-	-	-	-	-	-	-	-
13.ปัญหาในการเพิ่มภาระให้กับโรงพยาบาลในพื้นที่	-	-	-	-	-	-	-	-	-	-	-	-	-	-	-	-	-
14.ปัญหาการเกิดเพลิงไหม้และลูกกลามไปยังพื้นที่ข้างเคียง	-	-	-	-	-	-	-	-	-	-	-	-	-	-	-	-	-
15. อื่น ๆ ระบุ	-	-	-	-	-	-	-	-	-	-	-	-	-	-	-	-	-

หมายเหตุ :

ค่าเฉลี่ย	4.51-5.00	ระดับมากที่สุด
ค่าเฉลี่ย	3.51-4.50	ระดับมาก
ค่าเฉลี่ย	2.51-3.50	ระดับปานกลาง
ค่าเฉลี่ย	1.51-2.50	ระดับน้อย
ค่าเฉลี่ย	1.00-1.50	ระดับน้อยที่สุด

ตารางที่ ผ-4 ผลการสำรวจสภาพเศรษฐกิจและสังคม ด้านผลกระทบที่ได้รับจากโครงการ กลุ่มที่ 2 อาคาร/บ้านที่อยู่ติดจากพื้นที่โครงการในระยะ 100 เมตร จากขอบเขตพื้นที่โครงการ

ผลกระทบ	ไม่ได้รับ		ได้รับ		ระดับน้อยที่สุด		ระดับน้อย		ระดับปานกลาง		ระดับมาก		ระดับมากที่สุด		ค่าเฉลี่ย	ค่าเบี่ยงเบนมาตรฐาน	ระดับผลกระทบ
	จำนวน	ร้อยละ	จำนวน	ร้อยละ	จำนวน	ร้อยละ	จำนวน	ร้อยละ	จำนวน	ร้อยละ	จำนวน	ร้อยละ	จำนวน	ร้อยละ			
1. ผลดีต่อชุมชน																	
1. เศรษฐกิจโดยรวมในชุมชนดีขึ้น	-	-	2	100.00	-	-	-	-	1	50.00	1	50.00	-	-	3.50	0.71	ปานกลาง
2. มีอัตราการจ้างงานเพิ่มมากขึ้น	-	-	2	100.00	-	-	-	-	1	50.00	1	50.00	-	-	3.50	0.71	ปานกลาง
3. การค้าขายของร้านค้าปลีกและธุรกิจบริการต่างๆดีขึ้น	-	-	2	100.00	-	-	1	50.00	-	-	1	50.00	-	-	3.00	1.41	ปานกลาง
4. ที่ดินบริเวณใกล้เคียงมีราคาที่สูงขึ้น	-	-	2	100.00	-	-	-	-	-	-	1	50.00	1	50.00	4.50	0.71	มาก
5. ความเป็นอยู่ในชุมชนดีขึ้น	-	-	2	100.00	-	-	-	-	1	50.00	1	50.00	-	-	3.50	0.71	ปานกลาง
6. อื่นๆ ระบุ	-	-	-	-	-	-	-	-	-	-	-	-	-	-	-	-	-
2. ผลกระทบต่อชุมชน																	
1. ปัญหาฝุ่นละออง/อากาศเสีย	-	-	2	100.00	-	-	1	50.00	1	50.00	-	-	-	-	2.50	0.71	น้อย
2. ปัญหาเสียงดังรบกวน	-	-	2	100.00	-	-	1	50.00	1	50.00	-	-	-	-	2.50	0.71	น้อย
3. ปัญหาการอพยพ/ย้ายถิ่นฐาน	-	-	2	100.00	-	-	1	50.00	1	50.00	-	-	-	-	2.50	0.71	น้อย
4. ปัญหาน้ำเน่าเสีย	-	-	2	100.00	-	-	1	50.00	1	50.00	-	-	-	-	2.50	0.71	น้อย
5. ปัญหาขยะมูลฝอย	-	-	2	100.00	-	-	1	50.00	1	50.00	-	-	-	-	2.50	0.71	น้อย
6. ปัญหาอาคารโครงการบดบังสัญญาณวิทยุโทรทัศน์	-	-	2	100.00	-	-	1	50.00	1	50.00	-	-	-	-	2.50	0.71	น้อย
7. ปัญหาการจราจรติดขัด	-	-	2	100.00	-	-	-	-	2	100.00	-	-	-	-	3.00	-	ปานกลาง
8. ปัญหาการอาคารโครงการบดบังทิศทางลม	-	-	2	100.00	-	-	1	50.00	1	50.00	-	-	-	-	2.50	0.71	น้อย
9. ปัญหาน้ำประปามีแรงดันต่ำลง	-	-	2	100.00	-	-	1	50.00	1	50.00	-	-	-	-	2.50	0.71	น้อย

ตารางที่ ผ-4 ผลการสำรวจสภาพเศรษฐกิจและสังคม ด้านผลกระทบที่ได้รับจากโครงการ กลุ่มที่ 2 อาคาร/บ้านที่อยู่ติดจากพื้นที่โครงการในระยะ 100 เมตร จากขอบเขตพื้นที่โครงการ (ต่อ)

ผลกระทบ	ไม่ได้รับ		ได้รับ		ระดับน้อยที่สุด		ระดับน้อย		ระดับปานกลาง		ระดับมาก		ระดับมากที่สุด		ค่าเฉลี่ย	ค่าเบี่ยงเบนมาตรฐาน	ระดับผลกระทบ
	จำนวน	ร้อยละ	จำนวน	ร้อยละ	จำนวน	ร้อยละ	จำนวน	ร้อยละ	จำนวน	ร้อยละ	จำนวน	ร้อยละ	จำนวน	ร้อยละ			
2. ผลกระทบต่อชุมชน (ต่อ)																	
10.ปัญหาท่อระบายน้ำอุดตัน	-	-	2	100.00	-	-	1	50.00	1	50.00	-	-	-	-	2.50	0.71	น้อย
11.ปัญหาไฟฟ้าตกหรือกระแสไฟฟ้าไม่เพียงพอ	-	-	2	100.00	1	50.00	-	-	1	50.00	-	-	-	-	2.00	1.41	น้อย
12.ผลกระทบต่อสุขภาพ เช่น โรคเกี่ยวกับทางเดินหายใจ ระบบการได้ยิน อุบัติเหตุ ฯลฯ	-	-	2	100.00	1	50.00	-	-	1	50.00	-	-	-	-	2.00	1.41	น้อย
13.ปัญหาในการเพิ่มภาระให้กับโรงพยาบาลในพื้นที่	-	-	2	100.00	1	50.00	-	-	1	50.00	-	-	-	-	2.00	1.41	น้อย
14.ปัญหาการเกิดเพลิงไหม้และลุกลามไปยังพื้นที่ข้างเคียง	-	-	2	100.00	1	50.00	1	50.00	-	-	-	-	-	-	1.50	0.71	น้อยที่สุด
15. อื่น ๆ ระบุ	-	-	-	-	-	-	-	-	-	-	-	-	-	-	-	-	-

หมายเหตุ :

ค่าเฉลี่ย	4.51-5.00	ระดับมากที่สุด
ค่าเฉลี่ย	3.51-4.50	ระดับมาก
ค่าเฉลี่ย	2.51-3.50	ระดับปานกลาง
ค่าเฉลี่ย	1.51-2.50	ระดับน้อย
ค่าเฉลี่ย	1.00-1.50	ระดับน้อยที่สุด

ตารางที่ ผ-5 ผลการสำรวจสภาพเศรษฐกิจและสังคม ด้านผลกระทบที่ได้รับจากโครงการ กลุ่มที่ 3 พื้นที่อ่อนไหวและหน่วยงานราชการ ในระยะ 1,000 เมตร จากขอบเขตพื้นที่โครงการ

ผลกระทบ	ไม่ได้รับ		ได้รับ		ระดับน้อยที่สุด		ระดับน้อย		ระดับปานกลาง		ระดับมาก		ระดับมากที่สุด		ค่าเฉลี่ย	ค่าเบี่ยงเบนมาตรฐาน	ระดับผลกระทบ
	จำนวน	ร้อยละ	จำนวน	ร้อยละ	จำนวน	ร้อยละ	จำนวน	ร้อยละ	จำนวน	ร้อยละ	จำนวน	ร้อยละ	จำนวน	ร้อยละ			
1. ผลดีต่อชุมชน																	
1. เศรษฐกิจโดยรวมในชุมชนดีขึ้น	-	-	1	100.00	-	-	-	-	1	100.00	-	-	-	-	3.00	-	ปานกลาง
2. มีอัตราการจ้างงานเพิ่มมากขึ้น	-	-	1	100.00	-	-	1	100.00	-	-	-	-	-	-	2.00	-	น้อย
3. การค้าขายของร้านค้าปลีกและธุรกิจบริการต่างๆดีขึ้น	-	-	1	100.00	-	-	1	100.00	-	-	-	-	-	-	2.00	-	น้อย
4. ที่ดินบริเวณใกล้เคียงมีราคาที่สูงขึ้น	-	-	1	100.00	-	-	1	100.00	-	-	-	-	-	-	2.00	-	น้อย
5. ความเป็นอยู่ในชุมชนดีขึ้น	-	-	1	100.00	-	-	1	100.00	-	-	-	-	-	-	2.00	-	น้อย
6. อื่นๆ ระบุ	-	-	-	-	-	-	-	-	-	-	-	-	-	-	-	-	-
2. ผลกระทบต่อชุมชน																	
1. ปัญหาฝุ่นละออง/อากาศเสีย	-	-	1	100.00	-	-	-	-	1	100.00	-	-	-	-	3.00	-	ปานกลาง
2. ปัญหาเสียงดังรบกวน	-	-	1	100.00	-	-	-	-	1	100.00	-	-	-	-	3.00	-	ปานกลาง
3. ปัญหาการอพยพ/ย้ายถิ่นฐาน	-	-	1	100.00	-	-	-	-	1	100.00	-	-	-	-	3.00	-	ปานกลาง
4. ปัญหาน้ำเน่าเสีย	-	-	1	100.00	-	-	-	-	1	100.00	-	-	-	-	3.00	-	ปานกลาง
5. ปัญหาขยะมูลฝอย	-	-	1	100.00	-	-	-	-	1	100.00	-	-	-	-	3.00	-	ปานกลาง
6. ปัญหาอาคารโครงการบดบังสัญญาณวิทยุโทรทัศน์	-	-	1	100.00	-	-	-	-	1	100.00	-	-	-	-	3.00	-	ปานกลาง
7. ปัญหาการจราจรติดขัด	-	-	1	100.00	-	-	-	-	1	100.00	-	-	-	-	3.00	-	ปานกลาง
8. ปัญหาการอาคารโครงการบดบังทิศทางลม	-	-	1	100.00	-	-	-	-	1	100.00	-	-	-	-	3.00	-	ปานกลาง
9. ปัญหาน้ำประปามีแรงดันต่ำลง	-	-	1	100.00	-	-	-	-	1	100.00	-	-	-	-	3.00	-	ปานกลาง



ตารางที่ ผ-5 ผลการสำรวจสภาพเศรษฐกิจและสังคม ด้านผลกระทบที่ได้รับจากโครงการ กลุ่มที่ 3 พื้นที่อ่อนไหวและหน่วยงานราชการ ในระยะ 1,000 เมตร จากขอบเขตพื้นที่โครงการ (ต่อ)

ผลกระทบ	ไม่ได้รับ		ได้รับ		ระดับน้อยที่สุด		ระดับน้อย		ระดับปานกลาง		ระดับมาก		ระดับมากที่สุด		ค่าเฉลี่ย	ค่าเบี่ยงเบนมาตรฐาน	ระดับผลกระทบ
	จำนวน	ร้อยละ	จำนวน	ร้อยละ	จำนวน	ร้อยละ	จำนวน	ร้อยละ	จำนวน	ร้อยละ	จำนวน	ร้อยละ	จำนวน	ร้อยละ			
2. ผลกระทบต่อชุมชน (ต่อ)																	
10.ปัญหาท่อระบายน้ำอุดตัน	-	-	1	100.00	-	-	-	-	1	100.00	-	-	-	-	3.00	-	ปานกลาง
11.ปัญหาไฟฟ้าตกหรือกระแสไฟฟ้าไม่เพียงพอ	-	-	1	100.00	-	-	-	-	1	100.00	-	-	-	-	3.00	-	ปานกลาง
12.ผลกระทบต่อสุขภาพ เช่น โรคเกี่ยวกับทางเดินหายใจ ระบบการได้ยิน อุบัติเหตุ ฯลฯ	-	-	1	100.00	-	-	-	-	1	100.00	-	-	-	-	3.00	-	ปานกลาง
13.ปัญหาในการเพิ่มภาระให้กับโรงพยาบาลในพื้นที่	-	-	1	100.00	-	-	-	-	1	100.00	-	-	-	-	3.00	-	ปานกลาง
14.ปัญหาการเกิดเพลิงไหม้และลูกกลามไปยังพื้นที่ข้างเคียง	-	-	1	100.00	-	-	-	-	1	100.00	-	-	-	-	3.00	-	ปานกลาง
15. อื่น ๆ ระบุ	-	-	-	-	-	-	-	-	-	-	-	-	-	-	-	-	-

หมายเหตุ : ค่าเฉลี่ย 4.51-5.00 ระดับมากที่สุด
 ค่าเฉลี่ย 3.51-4.50 ระดับมาก
 ค่าเฉลี่ย 2.51-3.50 ระดับปานกลาง
 ค่าเฉลี่ย 1.51-2.50 ระดับน้อย
 ค่าเฉลี่ย 1.00-1.50 ระดับน้อยที่สุด

ตารางที่ ผ-6 ผลการสำรวจสภาพเศรษฐกิจและสังคม ด้านผลกระทบที่ได้รับจากโครงการ กลุ่มที่ 4 ผู้นำชุมชนและหมู่บ้านในพื้นที่ศึกษา

ผลกระทบ	ไม่ได้รับ		ได้รับ		ระดับน้อยที่สุด		ระดับน้อย		ระดับปานกลาง		ระดับมาก		ระดับมากที่สุด		ค่าเฉลี่ย	ค่าเบี่ยงเบนมาตรฐาน	ระดับผลกระทบ
	จำนวน	ร้อยละ	จำนวน	ร้อยละ	จำนวน	ร้อยละ	จำนวน	ร้อยละ	จำนวน	ร้อยละ	จำนวน	ร้อยละ	จำนวน	ร้อยละ			
1. ผลดีต่อชุมชน																	
1. เศรษฐกิจโดยรวมในชุมชนดีขึ้น	6	75.00	2	25.00	-	-	1	12.50	1	12.50	-	-	-	-	2.50	0.71	น้อย
2. มีอัตราการจ้างงานเพิ่มมากขึ้น	5	62.50	3	37.50	1	12.50	1	12.50	1	12.50	-	-	-	-	2.00	1.00	น้อย
3. การค้าขายของร้านค้าปลีกและธุรกิจบริการต่างๆดีขึ้น	4	50.00	4	50.00	-	-	1	12.50	2	25.00	1	12.50	-	-	3.00	0.82	ปานกลาง
4. ที่ดินบริเวณใกล้เคียงมีราคาที่สูงขึ้น	4	50.00	4	50.00	-	-	-	-	2	25.00	1	12.50	1	12.50	3.75	0.96	มาก
5. ความเป็นอยู่ในชุมชนดีขึ้น	4	50.00	4	50.00	-	-	1	12.50	2	25.00	1	12.50	-	-	3.00	0.82	ปานกลาง
6. อื่นๆ ระบุ																	
ชุมชนที่อยู่เป็นข้าราชการส่วนใหญ่ และเป็นผู้สูงอายุ ต้องการความสงบไม่พลุกพล่าน	7	87.50	1	12.50	-	-	1	12.50	-	-	-	-	-	-	2.00	-	น้อย
2. ผลกระทบต่อชุมชน																	
1. ปัญหาฝุ่นละออง/อากาศเสีย	2	25.00	6	75.00	-	-	2	25.00	1	12.50	2	25.00	1	12.50	3.33	1.21	ปานกลาง
2. ปัญหาเสียงดังรบกวน	5	62.50	3	37.50	1	12.50	1	12.50	-	-	1	12.50	-	-	2.33	1.53	น้อย
3. ปัญหาการอพยพ/ย้ายถิ่นฐาน	5	62.50	3	37.50	1	12.50	1	12.50	1	12.50	-	-	-	-	2.00	1.00	น้อย
4. ปัญหาน้ำเน่าเสีย	4	50.00	4	50.00	1	12.50	1	12.50	1	12.50	-	-	1	12.50	2.75	1.71	ปานกลาง
5. ปัญหาขยะมูลฝอย	4	50.00	4	50.00	1	12.50	-	-	2	25.00	-	-	1	12.50	3.00	1.63	ปานกลาง
6. ปัญหาอาคารโครงการบดบังสัญญาณวิทยุโทรทัศน์	4	50.00	4	50.00	1	12.50	-	-	2	25.00	-	-	1	12.50	3.00	1.63	ปานกลาง
7. ปัญหาการจราจรติดขัด	3	37.50	5	62.50	-	-	-	-	2	25.00	1	12.50	2	25.00	4.00	1.00	มาก

ตารางที่ ผ-6 ผลการสำรวจสภาพเศรษฐกิจและสังคม ด้านผลกระทบที่ได้รับจากโครงการ กลุ่มที่ 4 ผู้นำชุมชนและหมู่บ้านในพื้นที่ศึกษา (ต่อ)

ผลกระทบ	ไม่ได้รับ		ได้รับ		ระดับน้อยที่สุด		ระดับน้อย		ระดับปานกลาง		ระดับมาก		ระดับมากที่สุด		ค่าเฉลี่ย	ค่าเบี่ยงเบนมาตรฐาน	ระดับผลกระทบ
	จำนวน	ร้อยละ	จำนวน	ร้อยละ	จำนวน	ร้อยละ	จำนวน	ร้อยละ	จำนวน	ร้อยละ	จำนวน	ร้อยละ	จำนวน	ร้อยละ			
2. ผลกระทบต่อชุมชน (ต่อ)																	
8.ปัญหาการอาคารโครงการบดบังทิศทางลม	4	50.00	4	50.00	1	12.50	-	-	2	25.00	1	12.50	-	-	2.75	1.26	ปานกลาง
9.ปัญหาน้ำประปามีแรงดันต่ำลง	5	62.50	3	37.50	1	12.50	-	-	2	25.00	-	-	-	-	2.33	1.15	น้อย
10.ปัญหาท่อระบายน้ำอุดตัน	4	50.00	4	50.00	1	12.50	-	-	2	25.00	-	-	1	12.50	3.00	1.63	ปานกลาง
11.ปัญหาไฟฟ้าตกหรือกระแสไฟฟ้าไม่เพียงพอ	5	62.50	3	37.50	-	-	1	12.50	2	25.00	-	-	-	-	2.67	0.58	ปานกลาง
12.ผลกระทบต่อสุขภาพ เช่น โรคเกี่ยวกับทางเดินหายใจ ระบบการได้ยิน อุบัติเหตุ ฯลฯ	4	50.00	4	50.00	-	-	1	12.50	2	25.00	-	-	1	12.50	3.25	1.26	ปานกลาง
13.ปัญหาในการเพิ่มภาระให้กับโรงพยาบาลในพื้นที่	5	62.50	3	37.50	-	-	1	12.50	2	25.00	-	-	-	-	2.67	0.58	ปานกลาง
14.ปัญหาการเกิดเพลิงไหม้และลุกลามไปยังพื้นที่ข้างเคียง	5	62.50	3	37.50	-	-	1	12.50	2	25.00	-	-	-	-	2.67	0.58	ปานกลาง
15. อื่น ๆ ระบุ	-	-	-	-	-	-	-	-	-	-	-	-	-	-	-	-	-

หมายเหตุ :

ค่าเฉลี่ย	4.51-5.00	ระดับมากที่สุด
ค่าเฉลี่ย	3.51-4.50	ระดับมาก
ค่าเฉลี่ย	2.51-3.50	ระดับปานกลาง
ค่าเฉลี่ย	1.51-2.50	ระดับน้อย
ค่าเฉลี่ย	1.00-1.50	ระดับน้อยที่สุด

การสำรวจสภาพเศรษฐกิจและสังคม ด้านข้อเสนอแนะสำหรับโครงการ

ตารางที่ ผ-7 ผลการสำรวจสภาพเศรษฐกิจและสังคม ด้านข้อเสนอแนะสำหรับโครงการ

รายละเอียด	พื้นที่ติดโครงการ		อาคาร/บ้าน ในระยะ 100 เมตร		พื้นที่อ่อนไหวและ หน่วยงานราชการ		ผู้นำชุมชนและหมู่บ้าน ในพื้นที่ศึกษา	
	จำนวน	ร้อยละ	จำนวน	ร้อยละ	จำนวน	ร้อยละ	จำนวน	ร้อยละ
- มี ระบุ								
โดยรวมแล้วไม่ต้องการ ให้ก่อสร้าง	-	-	-	-	-	-	1	12.50
- ไม่มี	-	-	2	100.00	1	100.00	7	87.50
รวม	-	-	2	100	1	100	8	100